PLAN OGÓLNY GMINY PRZYTYK

CZEŚĆ GRAFICZNA UZASADNIENIA PLANU OGÓLNEGO

SKALA 1:10 000

0 0,25 0,5 1 km

N

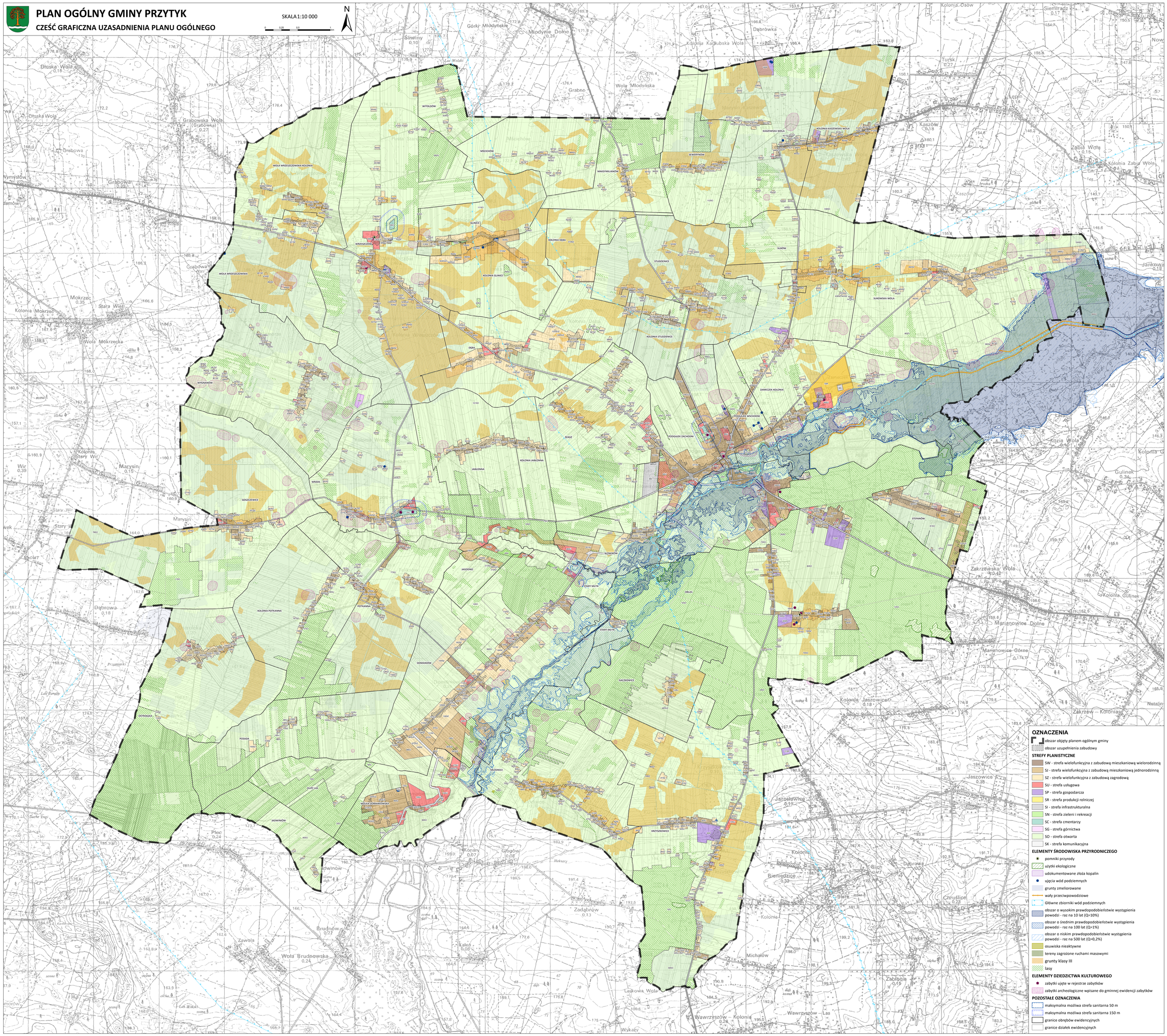

OZNACZENIA

- obszar objęty planem ogólnym gminy
- obszar uzupełnienia zabudowy

STREFY PLANISTYCZNE

- SW - strefa wielofunkcyjna z zabudową mieszkaniową wielorodzinną
- SJ - strefa wielofunkcyjna z zabudową mieszkaniową jednorodzinną
- SZ - strefa wielofunkcyjna z zabudową zagrodową
- SU - strefa usługowa
- SP - strefa gospodarcza
- SR - strefa produkcji rolniczej
- SI - strefa infrastrukturalna
- SN - strefa zieleni i rekreacji
- SC - strefa cmentarzy
- SG - strefa górnictwa
- SO - strefa otwarta
- SK - strefa komunikacyjna

ELEMENTY ŚRODOWISKA PRZYRODNICZEGO

- pomniki przyrody
- użytki ekologiczne
- udokumentowane złoża kopalin
- ujęcia wód podziemnych
- grunty zmeliorowane
- wały przeciwpowodziowe
- Główne zbiorniki wód podziemnych
- obszar o wysokim prawdopodobieństwie wystąpienia powodzi - raz na 10 lat (Q=10%)
- obszar o średnim prawdopodobieństwie wystąpienia powodzi - raz na 100 lat (Q=1%)
- obszar o niskim prawdopodobieństwie wystąpienia powodzi - raz na 500 lat (Q=0,2%)
- osuwiska nieaktywne
- tereny zagrożone ruchami masowymi
- grunty klasy III
- lasy

ELEMENTY DZIEDZICTWA KULTUROWEGO

- zabytki ujęte w rejestrze zabytków
- zabytki archeologiczne wpisane do gminnej ewidencji zabytków

POZOSTAŁE OZNACZENIA

- maksymalna możliwa strefa sanitarna 50 m
- maksymalna możliwa strefa sanitarna 150 m
- granice obrębów ewidencyjnych
- granice działek ewidencyjnych